

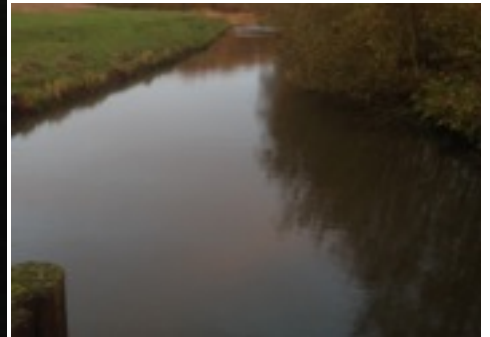





# De Vliegende Visser

## Let op : belangrijke info!



**Bouwplaats betreden op eigen risico**  
Melden bij uitvoerder

-  Veiligheidshelm verplicht
-  Veiligheidsschoenen verplicht
-  Gehoorbescherming verplicht
-  Oogbescherming verplicht
-  Verboden voor onbevoegden

WHSV  
voor meer informatie :

mail

[karper@whsv.nl](mailto:karper@whsv.nl)

Met onmiddellijke ingang is het voormalig vliegveld Valkenburg uitgeroepen tot bouwplaats. Dit heeft tot gevolg dat u alleen maar mag vissen op de jachthaven of aldaar buiten het hek.

U kunt nog steeds met uw token het terrein op. U dient zich nu voor dat u gaat vissen te melden bij de beveiliging. Dit is het eerste gebouwtje aan de rechterzijde na binnenkomst. Hier kunt u ook sleutel 214 van de jachthaven meenemen.

U dient de noordelijke route te volgen. U moet nogmaals uw token aanbieden bij de noordroute, waarna het schuifhek zal openen. U MOET de route blijven volgen tussen de gele lijnen. U mag niet van de route naar de jachthaven afwijken. U mag onderweg ook uw voertuig niet verlaten! De route eindigt bij de jachthaven.

Ook bestaat de mogelijkheid om het voormalige helofytenveld te betreden. Dit is links aanhouden op het jachthaven terrein, dan langs het gemaal het veld op.

Het vissen bij het “trafohuisje” is dus niet meer toegestaan!

Bij het betreden van de jachthaven, denk ook even aan de beleefdheid om je aldaar te melden.

Bij terugkomst bij de poort vergeet je niet af te melden en de sleutel weer terug te geven. Daarna kunt u met uw token het terrein verlaten.

Niet naleven van deze regels betekent onmiddellijke toegangswegweigering!!